



aprés  ski
LODGE DE MONTAÑA

ciprés  ski
LODGE DE MONTAÑA

Après-ski, Lodge de montaña se sitúa a 100 metros del primer medio de elevación del centro de actividades de Montaña Laderas Cerro Perito Moreno, convirtiéndolo en uno de los pocos hoteles in&out de pistas de esquí en Argentina.



NATURALEZA

Se encuentra en la parte más alta de Mallín Ahogado, a 25km de la ciudad de El Bolsón, y a 90km del aeropuerto de San Carlos de Bariloche, por la

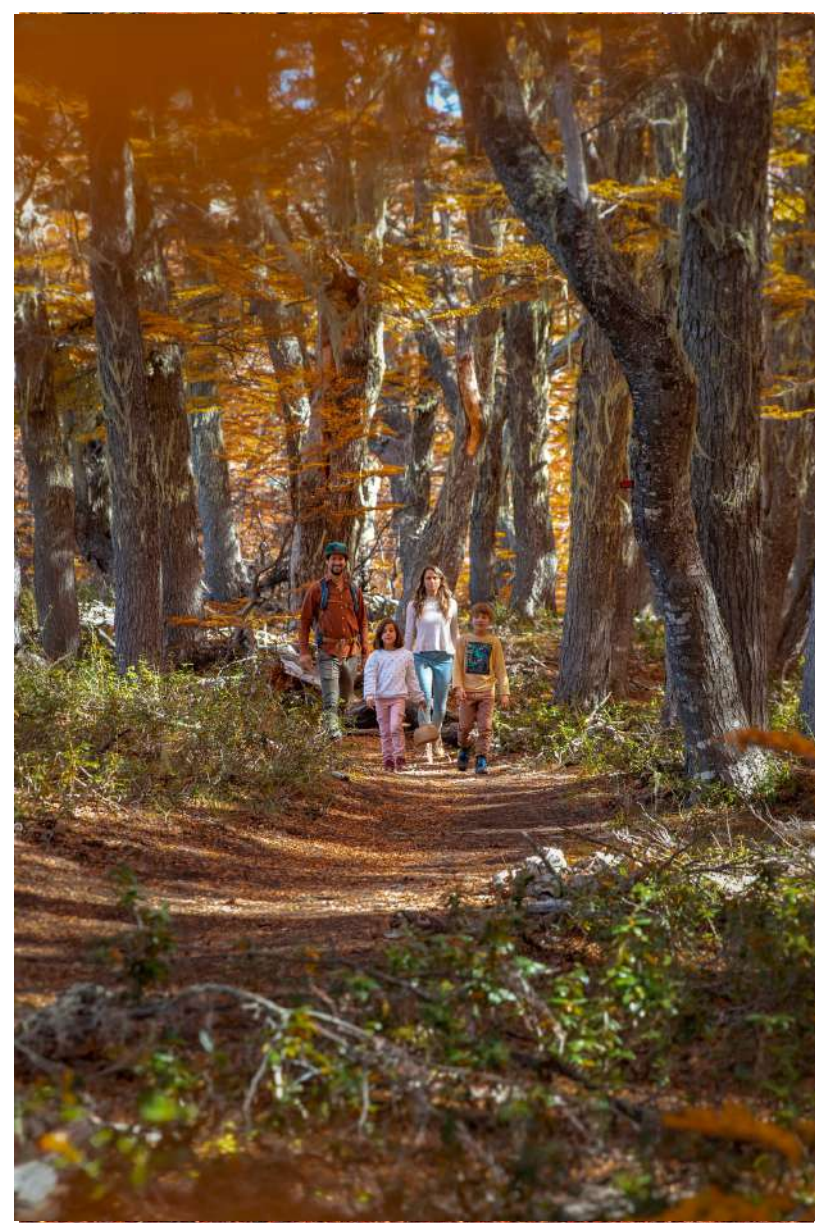

ruta 40, en la región denominada Bosque Patagónico, en plena cordillera de los andes, rodeado de ñires (*Nothofagus antarctica*), radales (*Lomatia hirsuta*), lauras (*Schinus molle*), retamos (*Diospyros*), cañas de colihue (*Chusquea culeou*).



ACTIVIDADES DESDE EL HOTEL *ESQUÍ Y MUCHO MÁS*

En invierno, bastará con calzarse las botas y los esquís y salir del hotel deslizándose para disfrutar en escasos segundos de Laderas-Cerro Perito Moreno, que se posiciona entre los 4 centros de esquí con más km esquiabiles, reconocido por la calidad de sus pistas y la excelente progresión técnica que ofrece, convirtiéndolo en el lugar ideal para la familia.

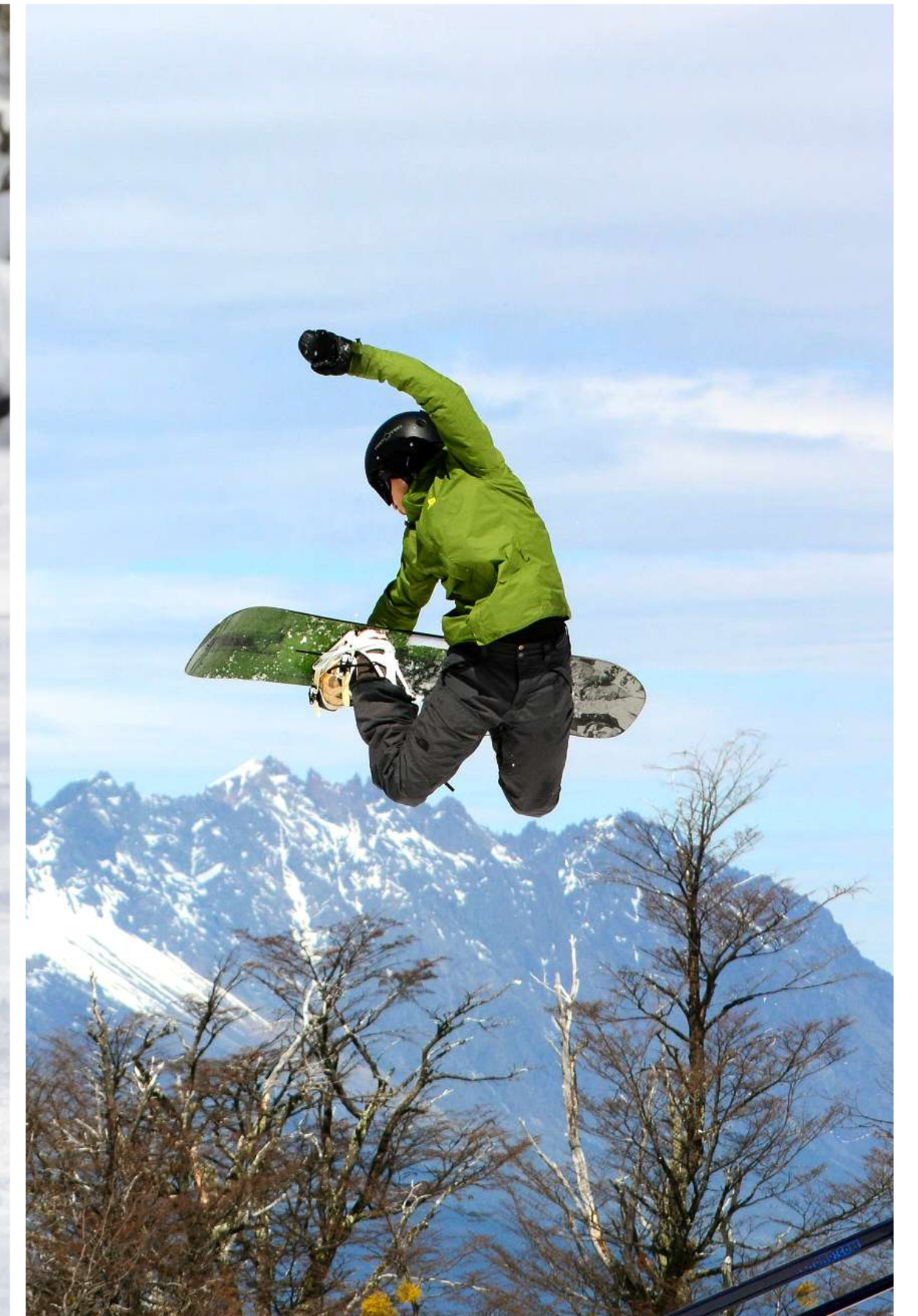

ACTIVIDADES DESDE EL HOTEL

Durante los meses de operación del cerro (enero, febrero, fines de junio, julio, agosto, septiembre y mitad de octubre) al alojarse en Après-Ski, el huésped recibirá su pase de cortesía para acceder a los medios de elevación para un uso ilimitado a lo largo de su estadía



AVENTURA Y OUTDOOR 100%

Durante el resto del año, el lodge se convierte también en el cobijo ideal para los amantes de las actividades de montaña ya que a sus pies, se abre una extensa red de circuitos para trekking de distintas duraciones y dificultades.

Cabalgatas por paisajes inolvidables.

Caminata de interprete ambiental y avistaje de aves con autoguía fotográfica.

Trekkings de renombre internacional a menos de 10 km del hotel.

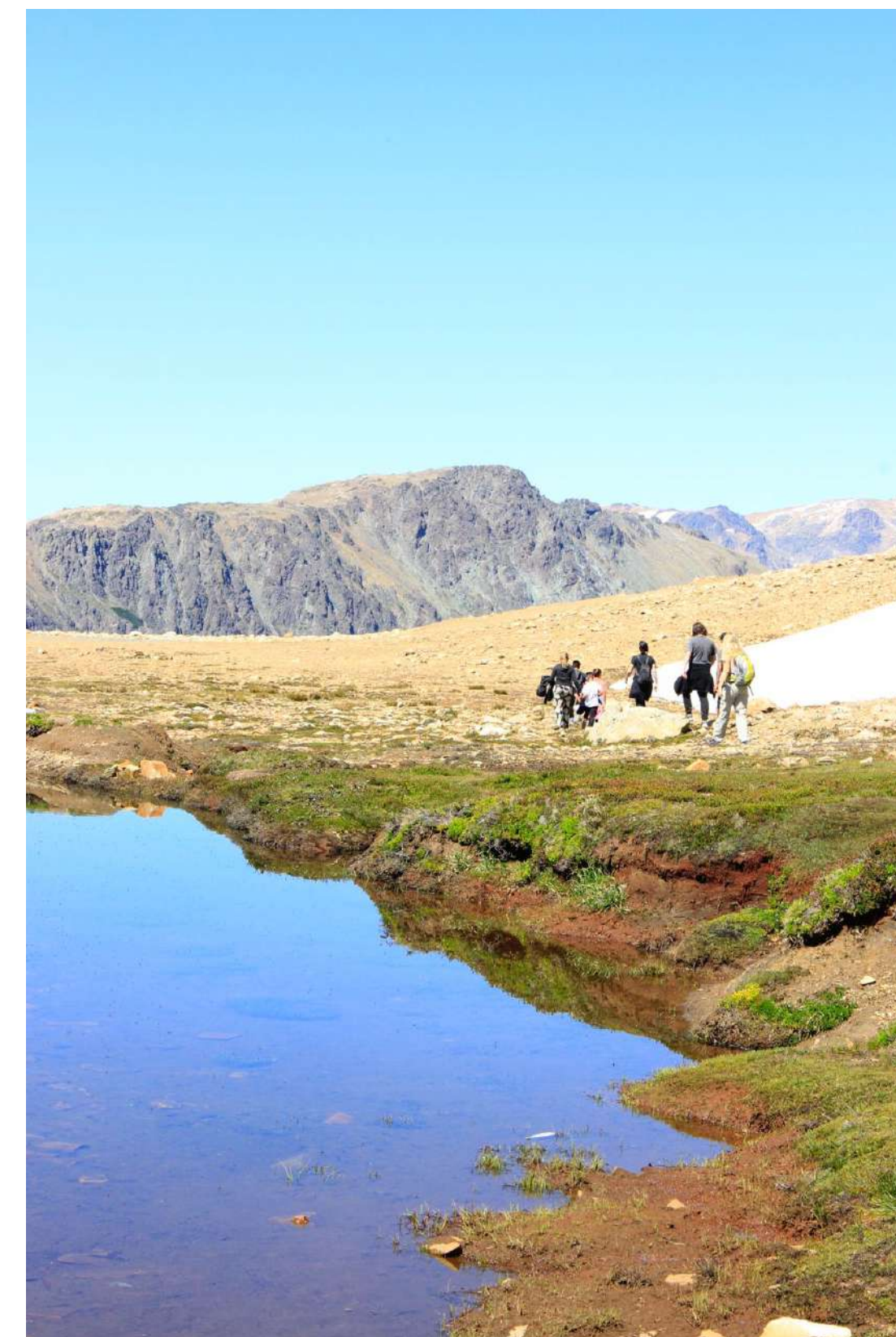

ADRENALINA Y AIRE PURO

Recorrer bosques, senderos, ríos, lagos, mallines, cascadas y glaciares y disfrutar de la naturaleza en su estado más prístino.

Ascenso y descenso en las dos telesillas permitiendo el acceso a 1600 m.s.n.m para disfrutar de un paseo aéreo con vistas infinitas sobre el Valle de El Bolsón.

24 desafíos únicos repartidos en 4 niveles de dificultad entre los que se encuentran: puentes colgantes, pasos de equilibrio, túneles... garantizando diversión, adrenalina, bajo la supervisión de guías capacitados.

Bautismo en parapente Bi-Plaza.

Trekking al Glaciar del Cerro Perito Moreno acompañado por un guía de montaña.



EXCURSIONES CERCANAS

Estamos a 10 Km de la chacra Wharton, punto de partida para realizar muchas excursiones y visitar refugios.

Está ubicada en Mallín Ahogado sobre la costa del Río Azul.

Posee un amplio estacionamiento y servicios para todas las necesidades.

LA RED DE REFUGIOS MÁS GRANDE DE SUDAMÉRICA.

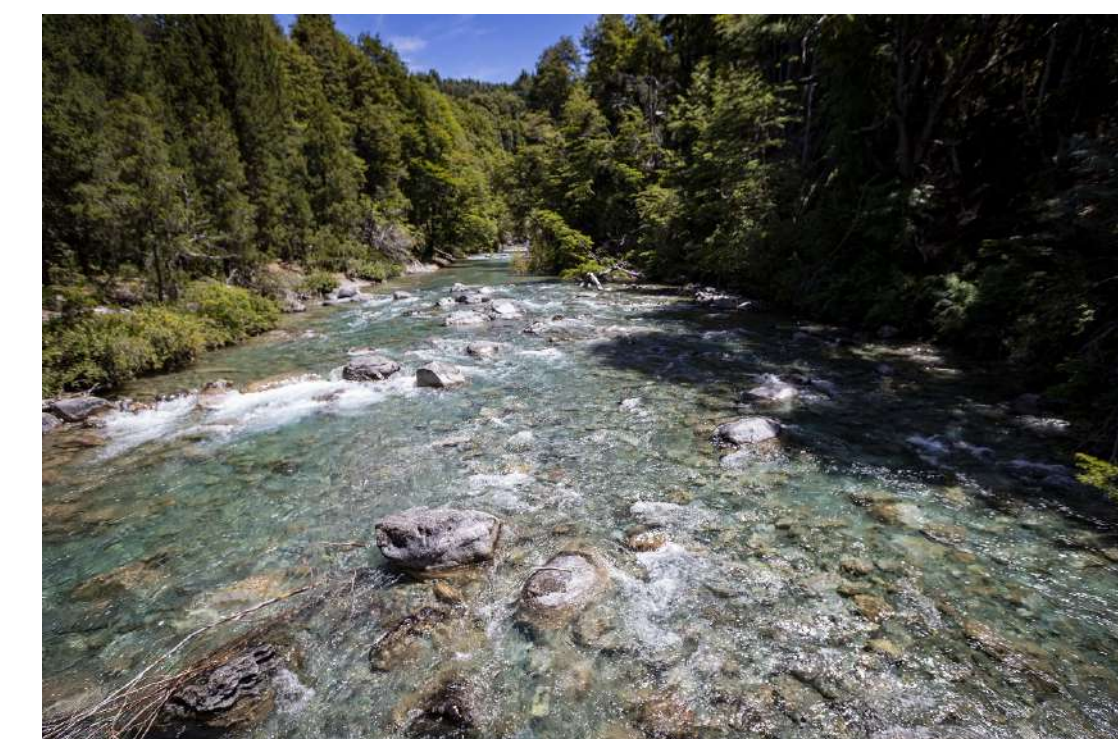
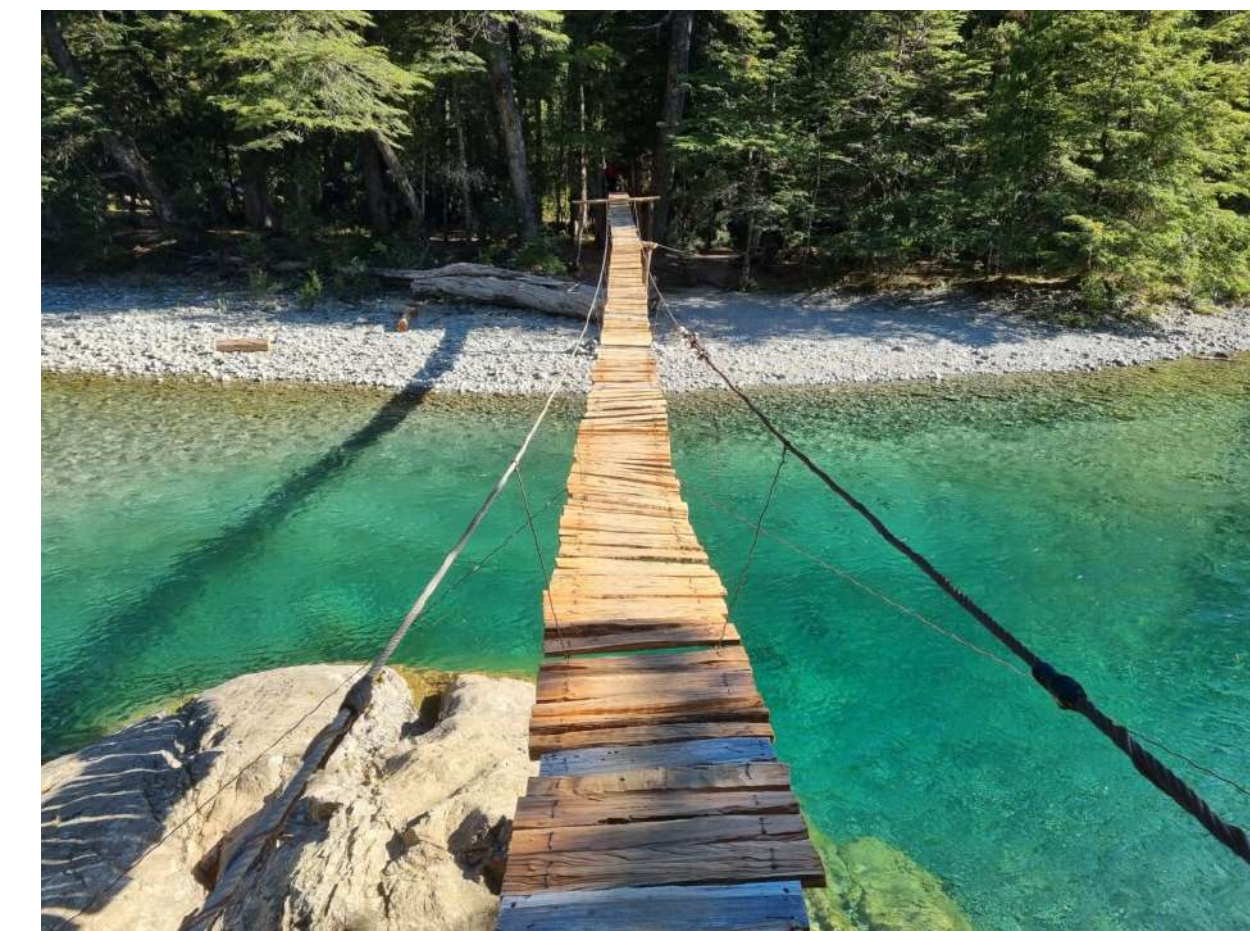

HIELO AZUL

Ubicado a 1300 m.s.n.m.

Acceso: Doña Rosa. Demora aproximada: 5 a 7 hs.

Caminata de dificultad media. El trekking al glaciar Hielo Azul es de dificultad alta y nos demandará de 3 a 4 hs. ida y vuelta desde el refugio.

NATACIÓN

Ubicado a 1400 m.s.n.m. en el cerro Hielo Azul, a orillas de la Laguna Natación.

Acceso: Wharton o Doña Rosa, demora aproximada 4 hs. Caminata de dificultad media.

EL RETAMAL

Ubicado a 755 m.s.n.m. sobre el faldeo del Cerro Dedo Gordo y frente a la cara norte del Cerro Hielo Azul. Acceso: Wharton. Demora aproximada 5 hs. Caminata de dificultad media/baja.

DEDO GORDO

Ubicado a 1400 m.s.n.m. en la ladera del Cerro Dedo Gordo. Acceso: Wharton.

Demora aproximada 4 hs. Caminata de dificultad media/baja.

LA HORQUETA

Ubicado a 700 m.s.n.m. en la confluencia de los Ríos Azul y Rayado. Acceso: Wharton.

Demora aproximada 5 hs. Caminata de dificultad media/baja.

DEL CONDE

Ubicado a 680m.s.n.m. al pie del Cerro Hielo Azul. Acceso: Wharton. Demora aproximada 6 hs. Caminata de dificultad media/baja.

MOTOCO

Ubicado a 850 m.s.n.m. al pie de la Roca del Tiempo, en el valle de Motoco, a orillas del Río homónimo. Acceso: Pasarela del Río Azul en Lago Puelo. Demora aproximada 6 hs. Caminata de dificultad media.

CAJÓN DEL AZUL

Ubicado a 600 m.s.n.m. en un sector del Río Azul encajonado y alborotado. Acceso: Wharton. Demora aproximada 3 hs. Caminata de dificultad baja a moderada.

LOS LAGUITOS

Ubicado a 1150 m.s.n.m. Acceso: Wharton. Demora aproximada 8 hs. Caminata de dificultad media/baja. Dado el tiempo de demora, recomendamos planificar el trekking para completarlo en 2 tramos, pudiendo elegir cualquiera de los refugios cercanos para pernoctar.

RESERVAS PARA ACTIVIDADES EXTERNAS FAVORITAS Y RECOMENDADAS DE EL BOLSÓN

- Navegación en Lago Puelo.
- Laberinto (El Hoyo)
- Rafting (Rio Manzo)
- Bosque tallado (Cerro Piltriquitrón)



NUESTRO LODGE

CALIDEZ Y HOSPITALIDAD

Remanso de paz, con vistas infinitas sobre la comarca andina, en su cálida arquitectura de montaña. Nuestro equipo, experto en el servicio personalizado, hará que te vayas como un amigo más de la casa.

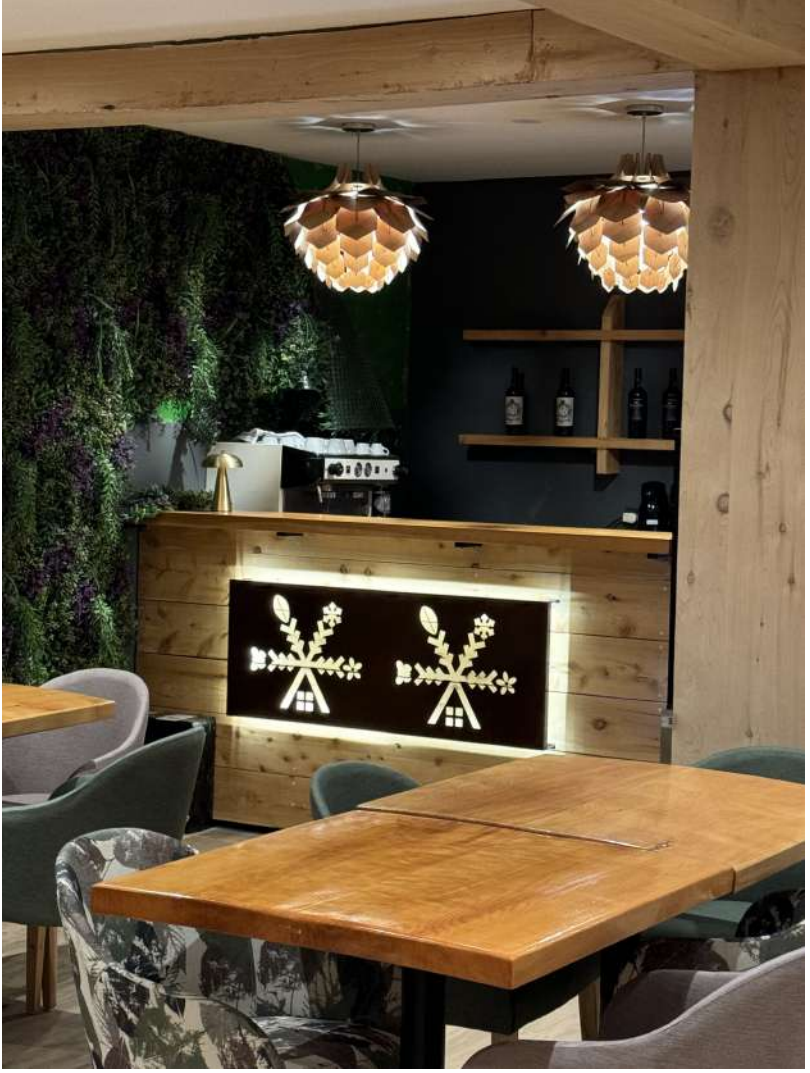
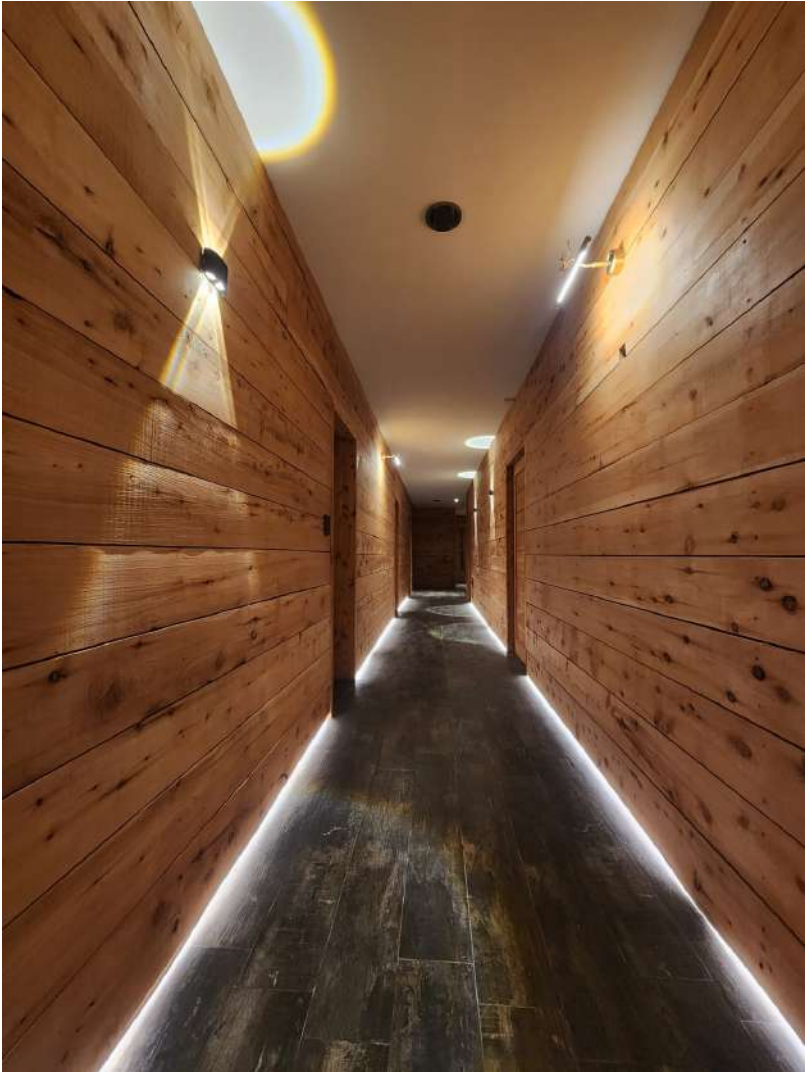

CONTACTANOS TODO EL AÑO

 [apresski.hotel](https://www.instagram.com/apresski.hotel)

 [Apres Ski Lodge de Montaña](https://www.facebook.com/ApresSkiLodge)

 www.apresski.com.ar

 [+54 9 2944 10-5959](https://wa.me/5492944105959)





après  ski
LODGE DE MONTAÑA